

Parcela Demostrativa 01

Fundo / Agricultor: Manuel Choque
 Departamento: Cusco
 Provincia: Chinchero
 Zona: Huatata
 Cultivo: Papa
 Variedad/cultivar: Cica

Distanciamiento: 0.9 * 0.35 m
 Densidad: 31,000 Plantas/ha
 Sistema de Riego: Secano
 Tipo de Suelo: Franco Arcilloso
 Fecha de Cosecha: Mayo 2018

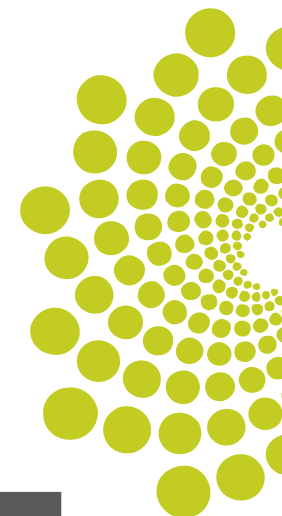

Programa Convencional

Momento	Fertilizantes	Kg/h a	N	P2O5	K2O	MgO	CaO	S	B	Mn	Zn
Siembra	Fosfato Diamónico	600	108	276	-	-	-	-	-	-	-
	Cloruro de Potasio	400	-	-	240	-	-	-	-	-	-
Aporque	Nitrato de Amonio	600	198	18	-	-	-	-	-	-	-
	Total	1600	306	294	240	-	-	-	-	-	-

Programa – Yara

Momento	Fertilizantes	Kg/ha	N	P2O5	K2O	MgO	CaO	S	B	Mn	Zn
Siembra	YaraMila KABAL	1000	100	200	200	-	-	-	-	-	-
Aporque	YaraLiva NKALCIOB	500	60	-	60	-	100	-	1	-	-
	Total	1500	160	200	260	-	100	-	1	-	-

Pronostico de Resultados (en términos de Producción)

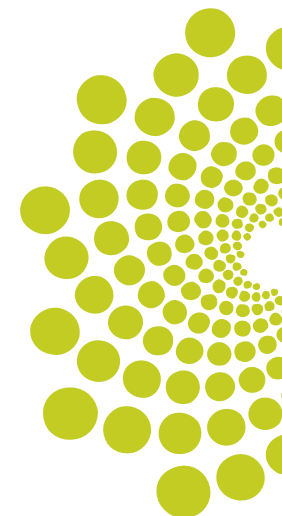

Rendimiento Total Kg/ha

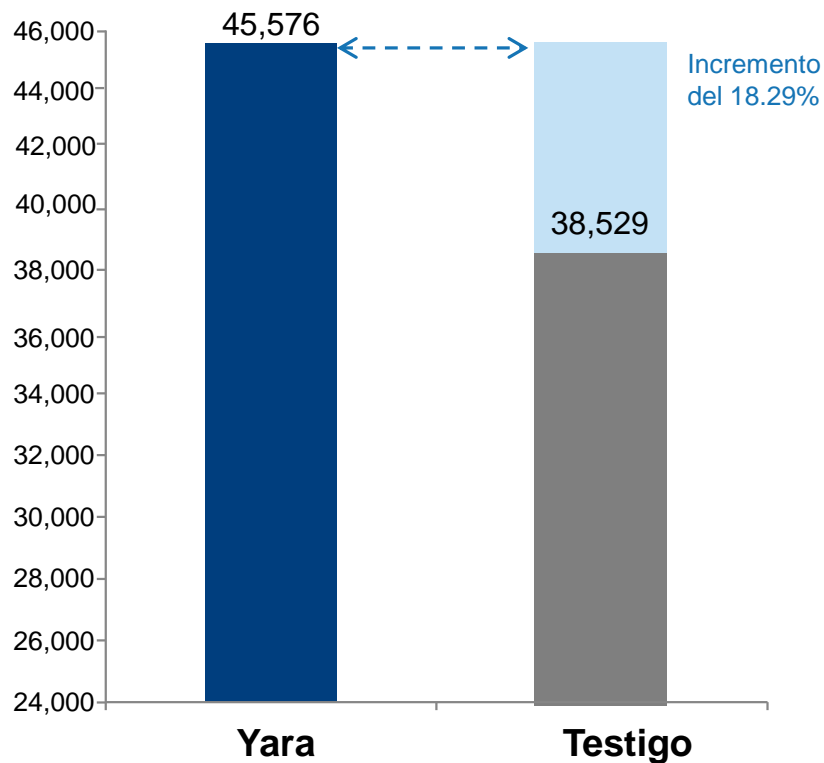

Rendimiento Comercial* Kg/ha

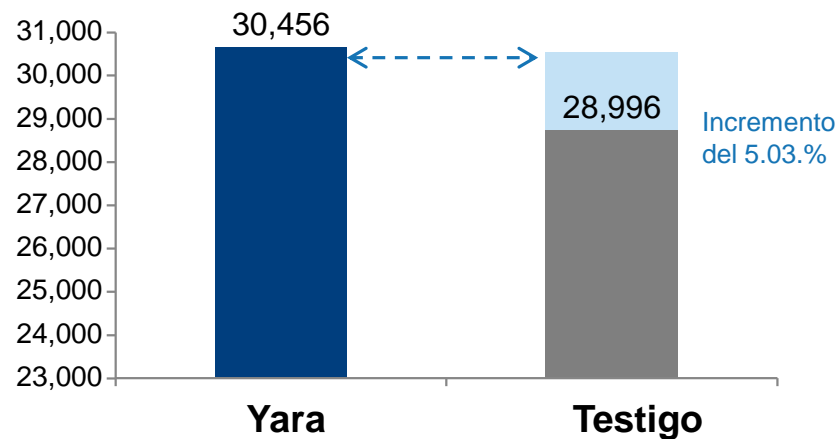

*Rendimiento Comercial: Papas Extra y de Primera

Análisis Económico

Precio de Papa de Primera: S/. 0.50 x Kg
 Precio de Papa de Segunda: S/: 0.20 x Kg

	Convencional	Programa Nutricional Yara	
Inversión en fertilizantes / ha	S/. 2,260	S/. 2,700	+ S/. 440 /ha
Rendimiento Primera Kg/ha	18,824	21,280	+ 2,456 Kg/ha
Rendimiento Segunda Kg/ha	6,244	9,776	+ 3,532 Kg/ha
Ingresos del agricultor (ha)	S/. 10,660	S/. 12,595	+ S/. 1,935 S/. /ha

Retorno sobre inversión



+ S/. 1,495 /ha

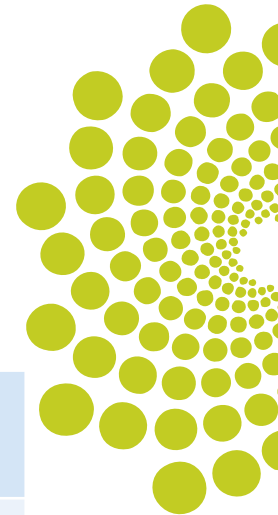

Testimonio



“Estamos muy felices por que vemos una clara diferencia con el testigo, que mejor que tengamos mejores resultados con el producto de Yara y eso nos satisface bastante. De aquí hacia adelante trabajar con estos productos. Con este programa nutricional hemos obtenido 18% más de papa”.

Manuel Choque
Agricultor Líder
Cuzco – Chinchero

